

POHLED ZE DVORA  
M 1:100

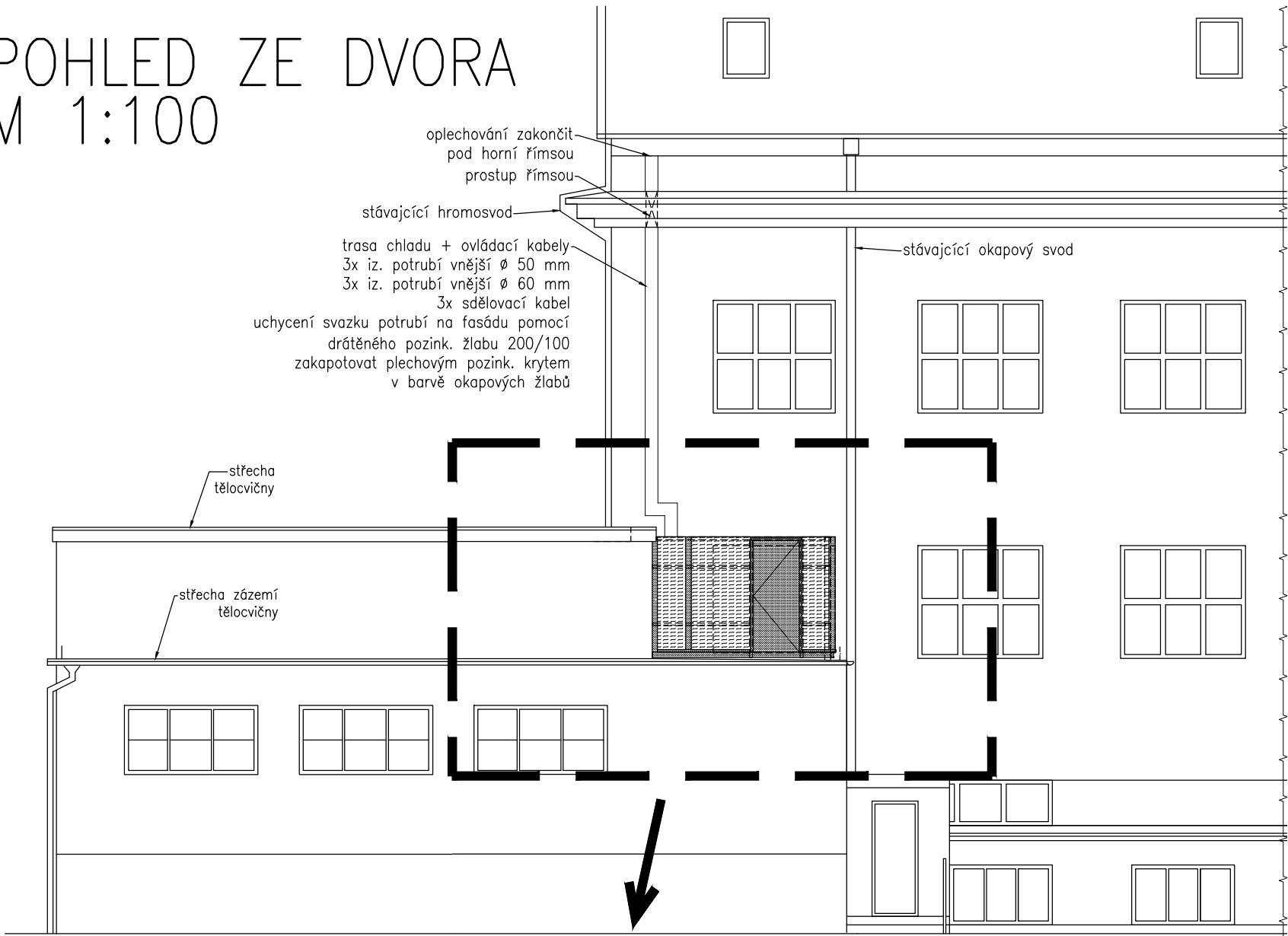

VÝŘEZ M 1:50

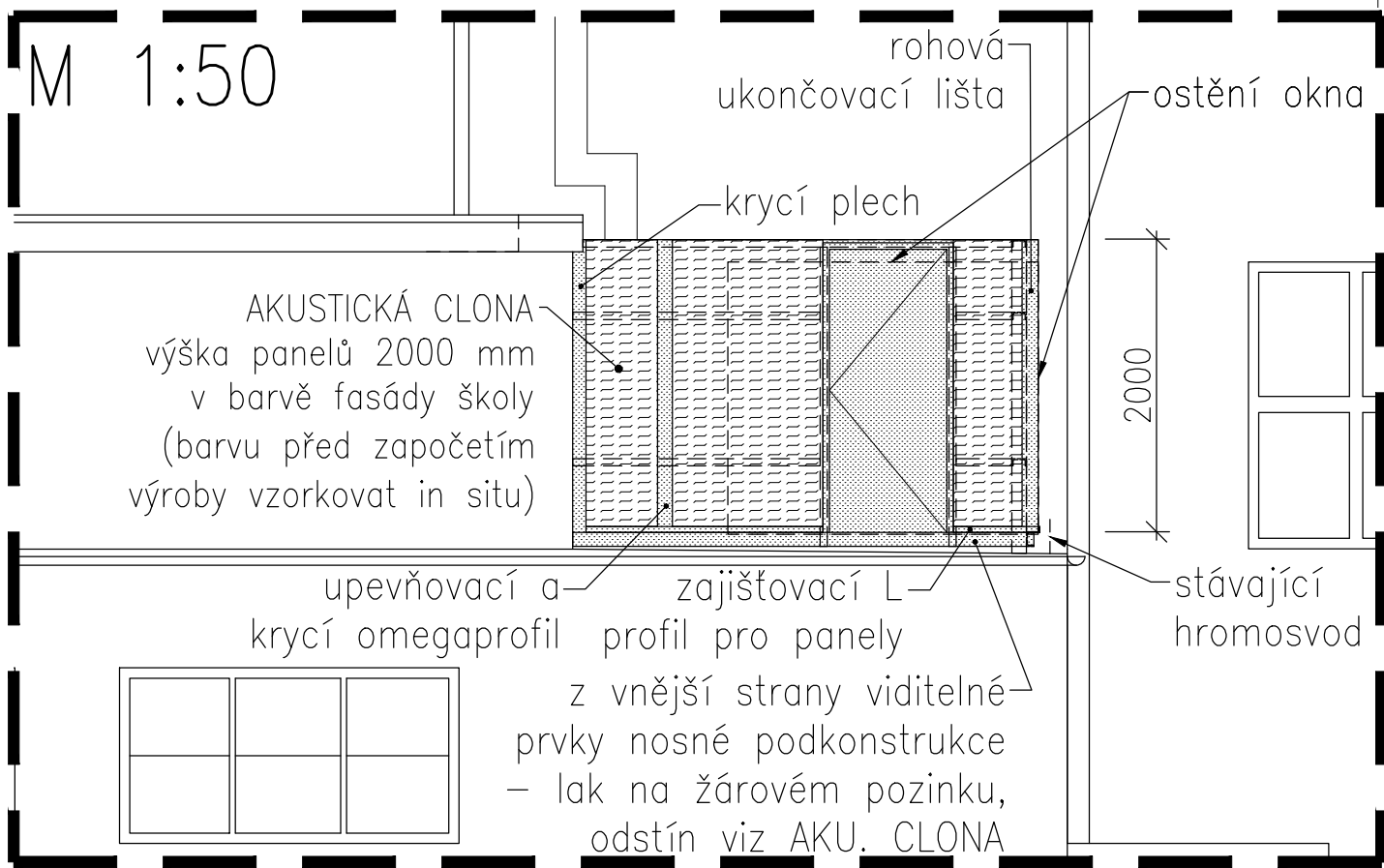

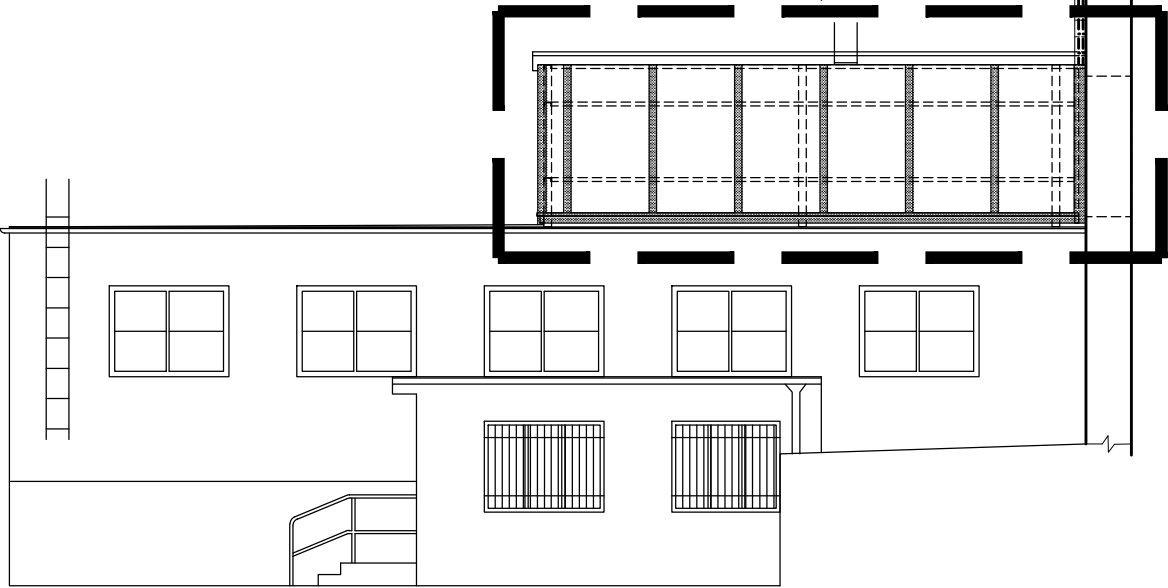
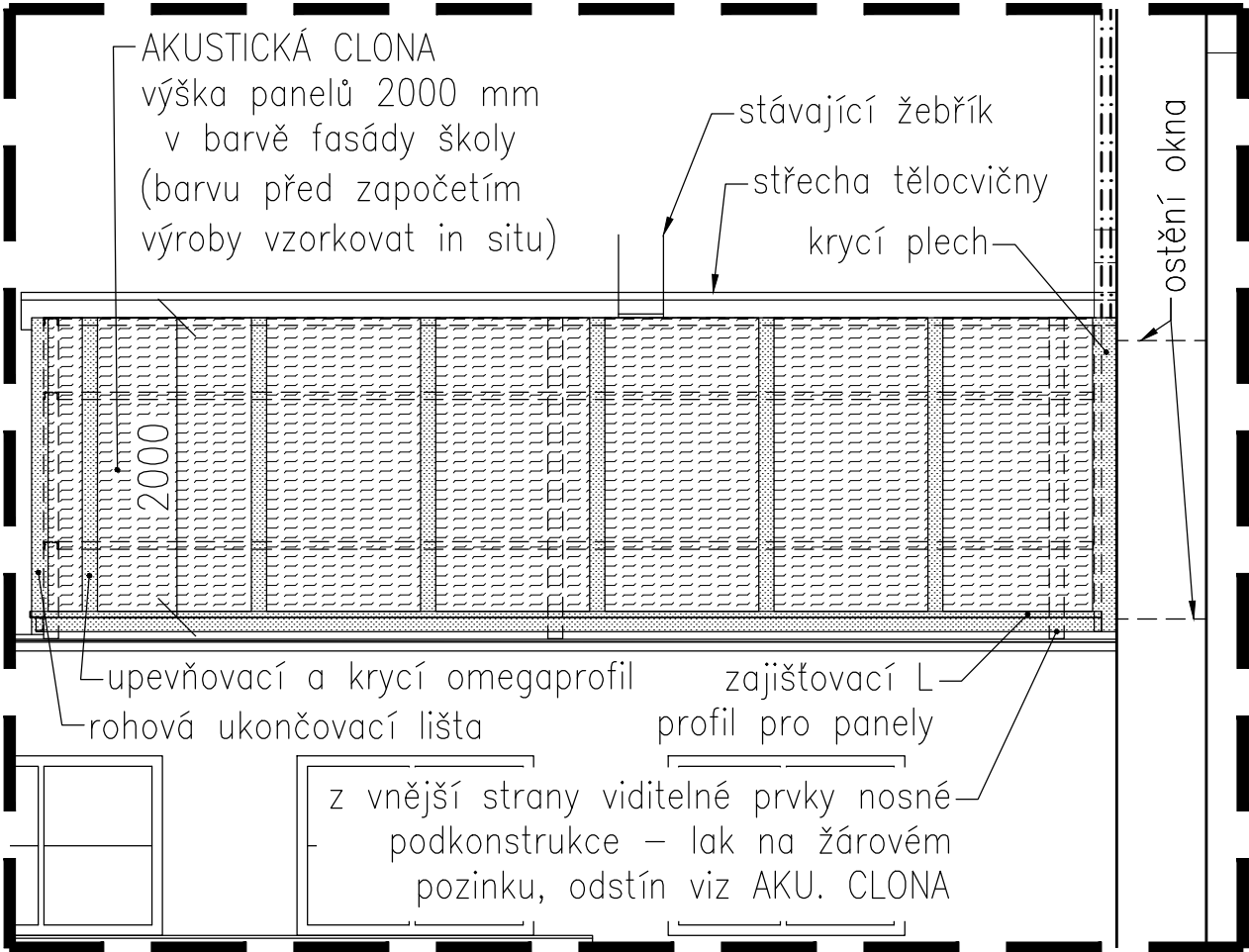

VÝŘEZ M 1:50

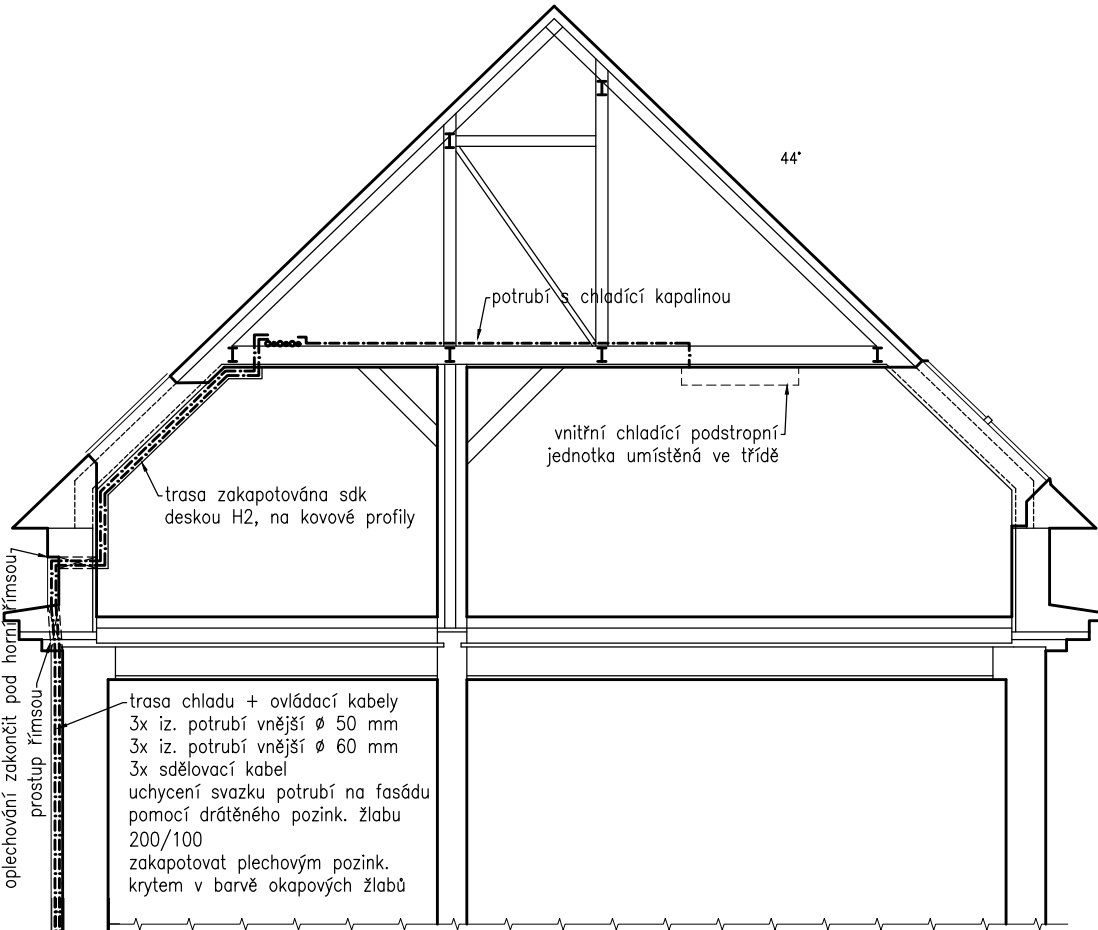

POHLED BOČNÍ  
M 1:100



NÁZEV A ADRESA STAVBY: ZŠ Hanspaulka - doplnění chlazení do půdní vestavby Sušická č.p. 1000 č.or. 29, č.par. 3250; Praha 6 - Dejvice							
GENERÁLNÍ PROJEKTANT:			INVESTOR / STAVEBNÍK				
	QUADRA PROJECT s.r.o.		MĚSTSKÁ ČÁST PRAHA 6				
	PRAHA 5, HOSTINSKÉHO 8		ČS. ARMÁDY 601/23				
	JMÉNO HIP: ING.MARTIN ČADEK		PRAHA – BUBENEČ				
	www.quadraproject.cz		160 52				
	IČO: 26 76 47 68						
PROJEKTANT ČÁSTI:							
	razítko		QUADRA PROJECT s.r.o.				
			PRAHA 5, HOSTINSKÉHO 8				
			JMÉNO HIP: ING.MARTIN ČADEK				
			www.quadraproject.cz				
			IČO: 26 76 47 68				
VYPRACOVAL :		Č.ZAKÁZKY:	MĚŘÍTKO: 1:100 1:50	STUPEŇ : DVD	DATUM:	09/19	PARÉ:
ING. MARIE MAŠKOVÁ					ZMĚNA A		
PROFESE: Architektonicko-stavební řešení		ČÍSLO PROFESNÍ ČÁSTI: D.1.1.		ZMĚNA B			
				ZMĚNA C			
NÁZEV VÝKRESU: Pohledy - nový návrh						ČÍSLO VÝKRESU: D.1.1.b.7	